

1- CASCINA BELLA

LEGENDA

- PERIMETRO DEI NUCLEI DI ANTICA FORMAZIONE
- PARCHI E GIARDINI DI PROPRIETA' PRIVATA

MODALITA' D'INTERVENTO

- IMMOBILI SOGGETTI A SPECIFICA TUTELA (D. Lgs. N.42/2004)
- RESTAURO E RISANAMENTO CONSERVATIVO - RC
- RISTRUTTURAZIONE EDILIZIA CON MANTENIMENTO DELLA SAGOMA - RE1
- RISTRUTTURAZIONE EDILIZIA CON MUTAMENTO DELLA SAGOMA - RE2
- DEMOLIZIONE CON RICOSTRUZIONE - DR
- DEMOLIZIONE SENZA RICOSTRUZIONE - D

MANUFATTI/ELEMENTI DA CONSERVARE E VALORIZZARE

- ANDRONI
- MURI DI RECINZIONE
- ASPETTI TIPOLOGICI E/O ARCHITETTONICI

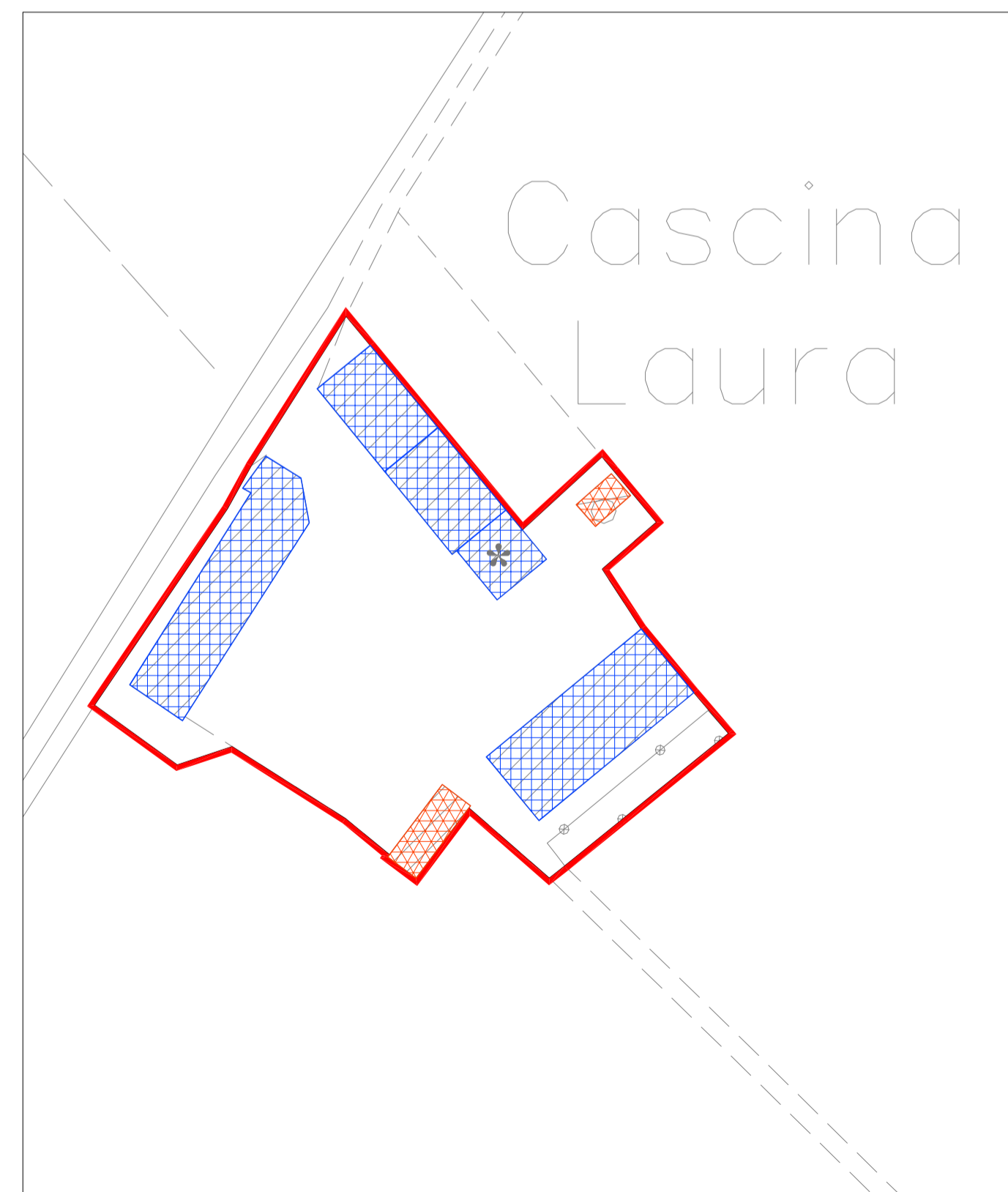

2 - CASCINA LAURA



COMUNE DI
BRESSANA BOTTARONE
PROVINCIA DI PAVIA

PIANO DI GOVERNO DEL TERRITORIO

Al sensi della L. R. n° 12 del 11.03.2005

Adottato dal Consiglio Comunale con deliberazione n. _____ in data _____
Pubblicato dal _____ al _____
Approvato definitivamente dal C.C. con deliberazione n. _____ in data _____

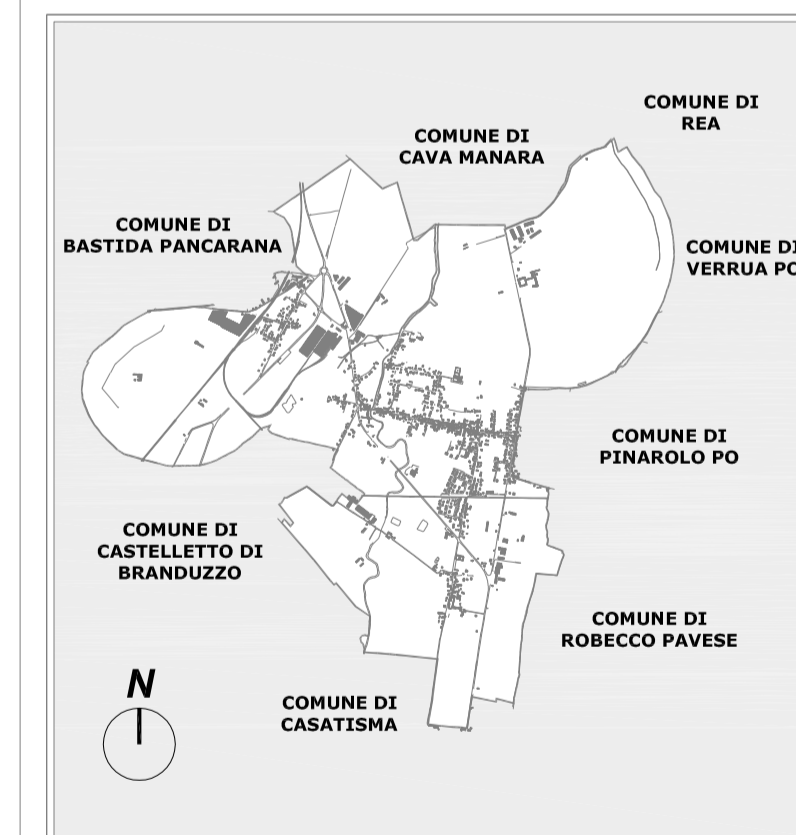

CONSULENZE
Arch. Carla Crosina (VAS)
Dott. Geol. Gianluca Nascimbene (geologia)
s.t.c. (acustica)
Studio Anzini (commercio)

COLLABORATORI
Dott. Ing. Gianluca Damo
Dott. Arch. Alessia Ferraresi
Dott. Ing. Roberta Anna Ferrari
Dott. in Arch. Daniela Mallini

Il Sindaco
DAVIDE ROVATI

Il Responsabile Unico del Procedimento
Geom. LUIGI BONFOCO

L'Assessore all'Urbanistica
NICOLA MONTAGNA

Il progettista
Dott. Arch. LUIGI BARIANI

DATA

OGGETTO **QUADRO DI RIFERIMENTO NORMATIVO:
NUCLEI RURALI DI INTERESSE STORICO
AMBIENTALE**

TAVOLA

SETTEMBRE
2011

scala 1: 1.000
STUDIO ARCH. LUIGI BARIANI - VIA PEZZANI, 54 27058 VOGHERA - TEL 0383.365225

4.2